

BASES B37 e B38
B39 e B40

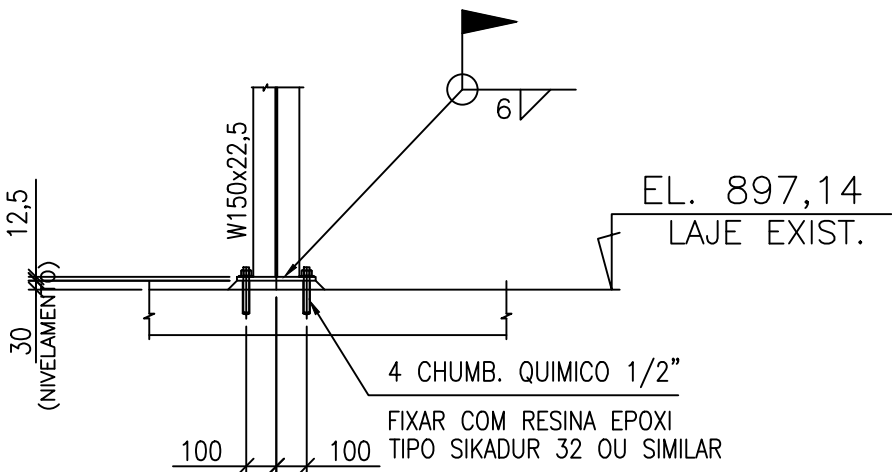

CORTE W

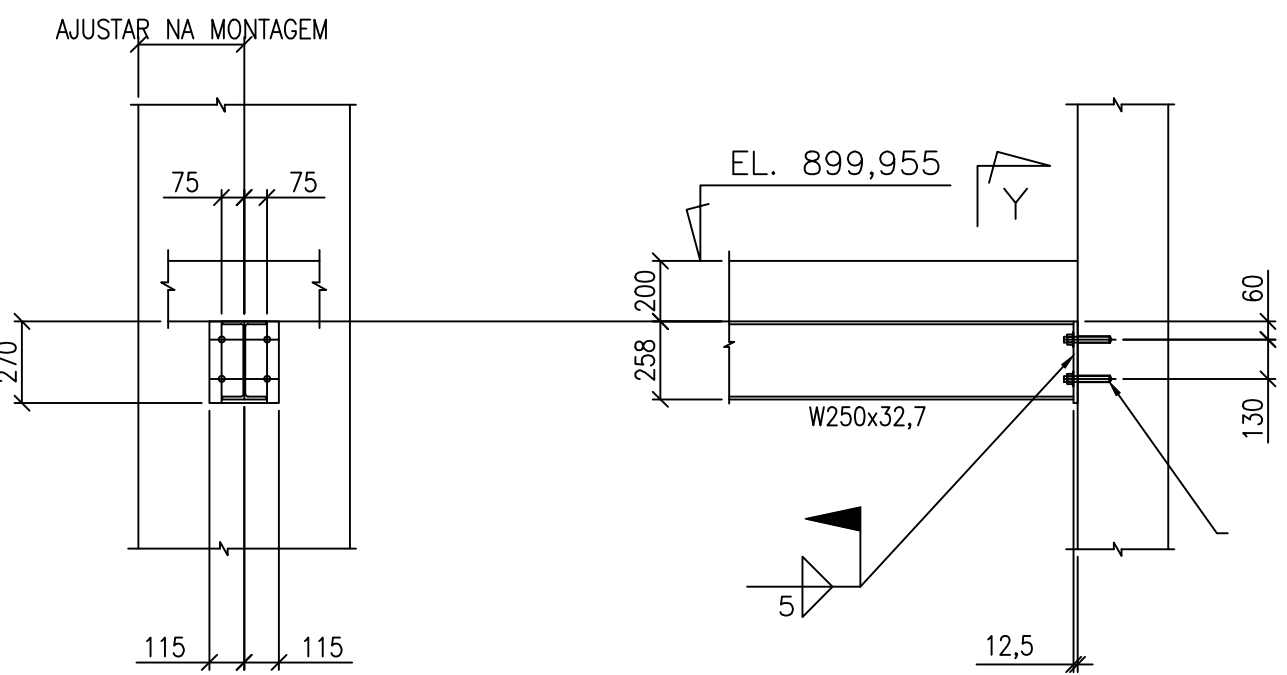

CORTE Y

BASES B48 e B49

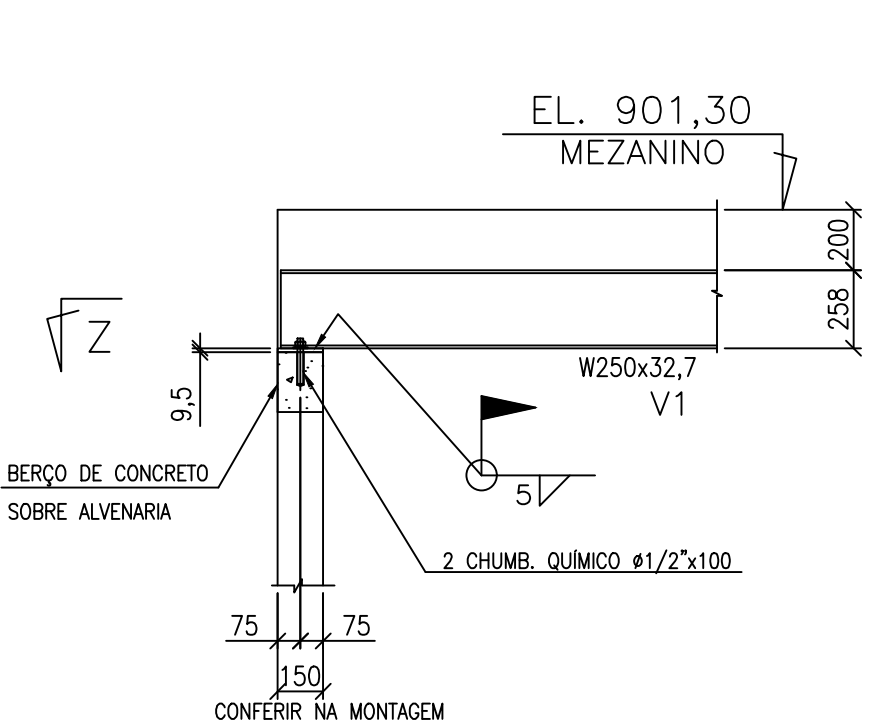

BASE B1

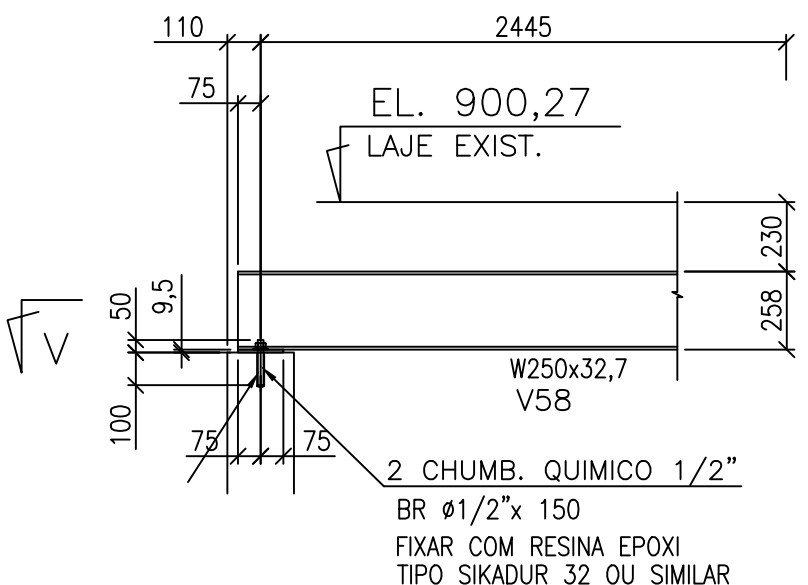

BASE B41

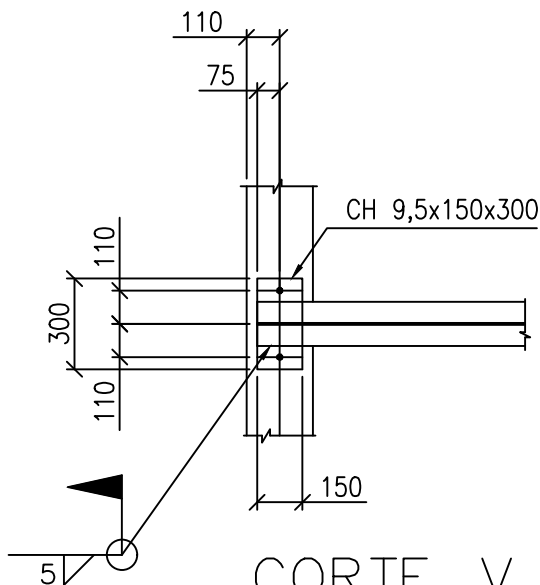

CORTE V

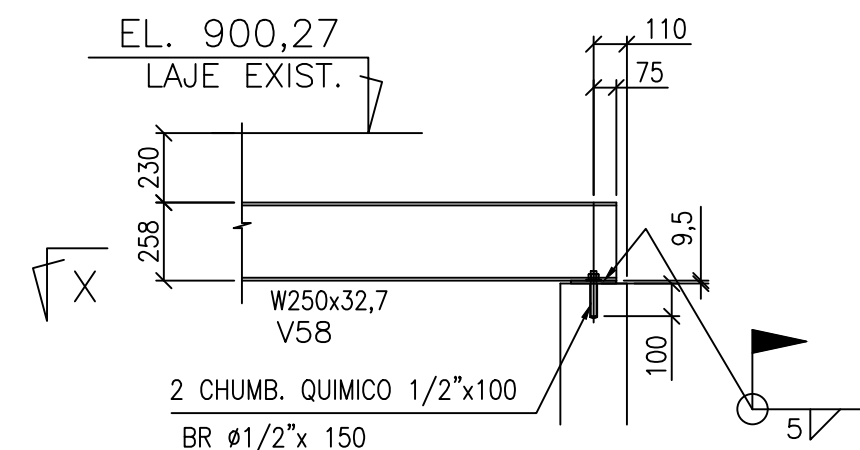

BASE B42

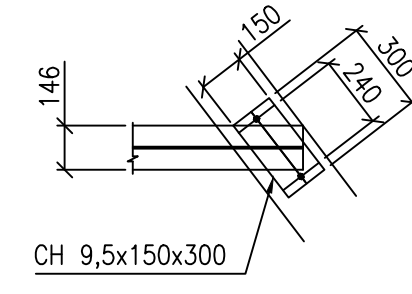

CORTE X

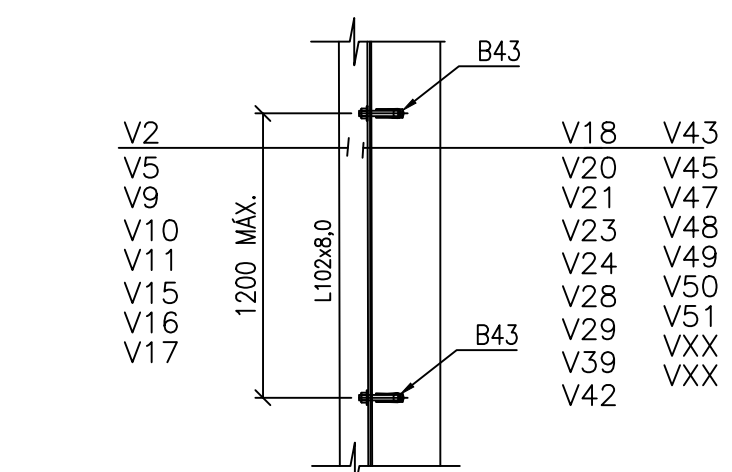

BASES B37, B38, B39, B40

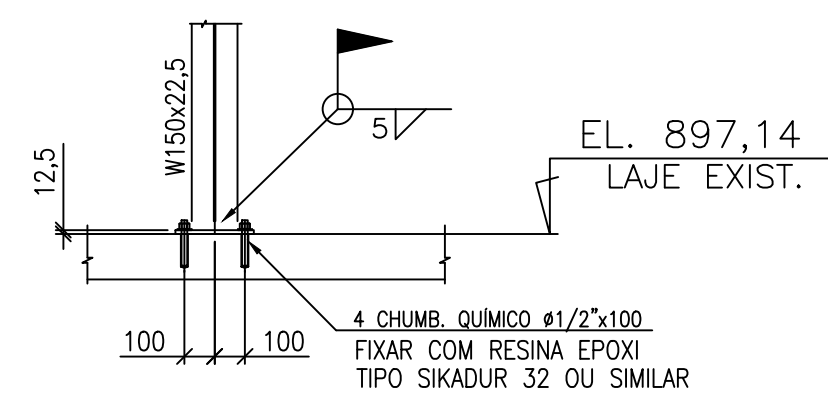

CORTE AA

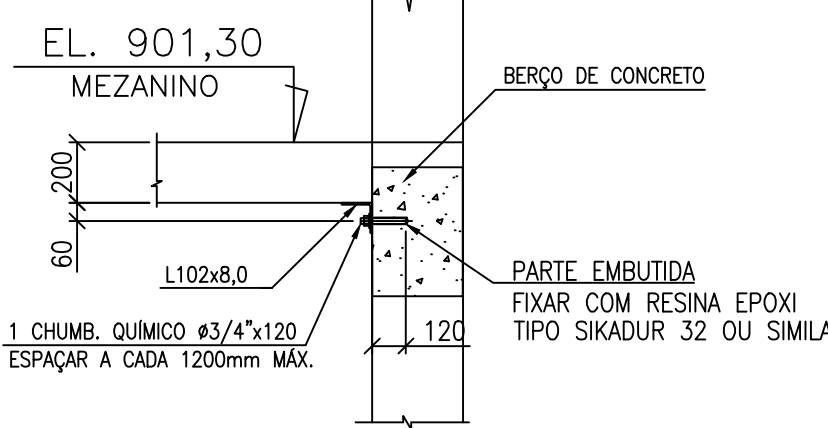

BASES B43

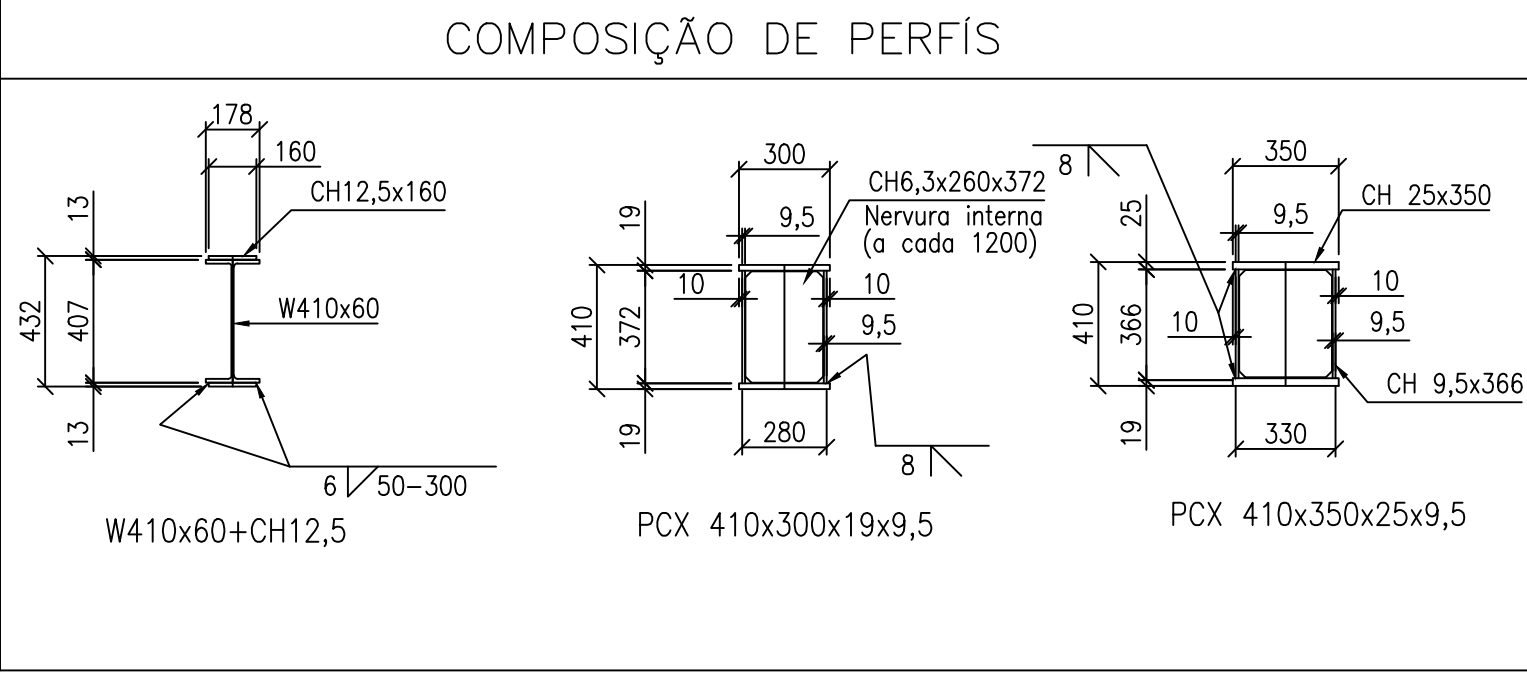

- NOTAS:**
- 1- DIMENSÕES ESTÃO EM MILÍMETRO E ELEVAÇÕES EM METRO.
 - 2- SOLDAS : ELETRODO E7018 OU ARAME MIG , conforme AWS
 - 3- ACABAMENTO
Jato SA 2 1/2 + 1(uma) demão de 60 micra com primer alquídico na cor cinza N6.5
 - 4- TODAS AS MEDIDAS DA ESTRUTURA DEVEM SER VERIFICADAS NA OBRA PELO FABRICANTE, ANTES DA EXECUÇÃO DAS PEÇAS NA FÁBRICA.
 - 5- PARA NOTAS GERAIS VER DESENHO 03/22
 - 6- TRABALHE ESTE DESENHO COM O DESENHO 03/22

REFERÊNCIAS:

1-PROJETO ARQUITETÔNICO.

REVISÃO	DATA	DESCRIÇÃO
1	26/06/23	REVISÃO GERAL
2		
3		
4		



LAZÚLI
ARQUITETURA

www.lazuliarquitectura.com.br / facebook: lazuliarquitectura
instagram: @lazuliarquitectura1996
31 3271 3766 - 31 9 9916 3766
lazuli@lazuliarquitectura.com.br

PROPRIETÁRIO/TÍTULO

**MINISTÉRIO PÚBLICO DE MINAS GERAIS
CENTRO DE CONVENÇÕES**

PROJETO EXECUTIVO

DISCIPLINA

ESTRUTURA METÁLICA

CONTEÚDO	ESCALA:
MEZANINO DETALHES DAS BASES - PARTE 3/3	1/25
R.T.	DATA:
MARCOS A. GONÇALVES - CREA/MG 215094/D	30/06/2023
COORDENAÇÃO MARILUCE DUQUE DE SOUZA - CAU A21.476-0 ALESSANDRA BRAGA MADUREIRA - CAU: A20.263-0	VERSÃO:
COLABORADORES CLEBER GONÇALVES	01
FOLHA:	
07/22	
DIREITOS AUTORAIS RESERVADOS	